

# Zweiter Verwaltungsstandort in Aalen - Aktueller Baufortschritt

(Stand 10.06.2026)



Montage der Konsolen an Gebäude 2 für den Sonnenschutz und die Großlamellen (28.05.2026)



Montage der Konsolen



Fassade Gebäude 2



Unterkonstruktion der PV-Anlage



Aufbringung des Substrates (extensive Dachbegrünung)



Trockenbauarbeiten: Einbau der Bürotrennwände und Decken in den Fluren (Gebäude 2 - 1. OG)



Einbau erster Systemtrennwände im



Gebäude 2 (Erdgeschoss)



Einbau Niederspannungshauptverteilung

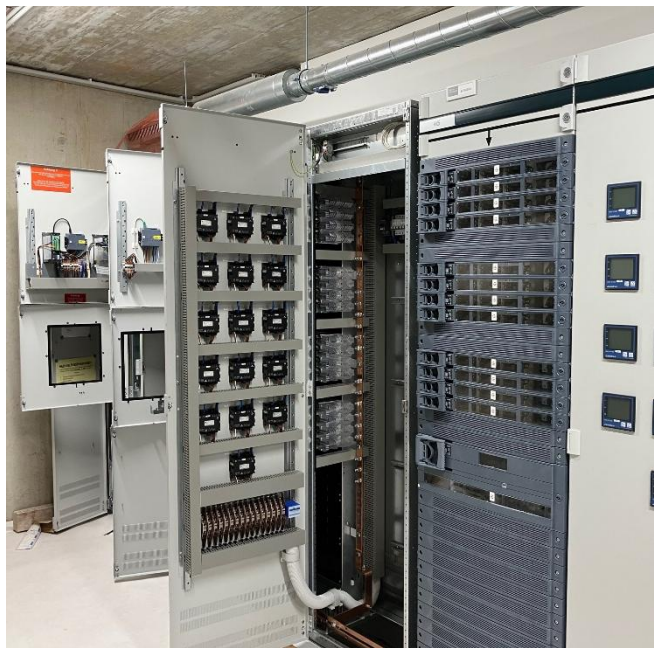

im Untergeschoss von Gebäude 2



Vorbereitete Unterkonstruktion für die Photovoltaikanlage



Draufsicht Gebäude 2 mit den beiden Luftwärmepumpen (am oberen Bildrand)



Anlieferung und Installation der beiden Luftwärmepumpen (16.04.2026)

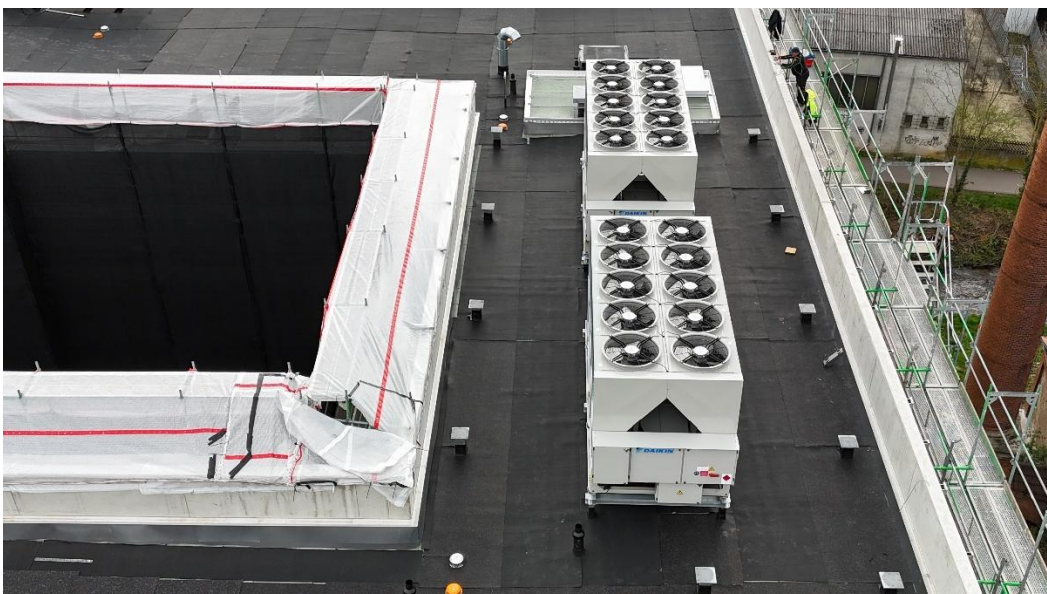



Perspektive der beiden Verwaltungsgebäude des Zweiten Verwaltungsstandortes (22.05.2026)



Gesamtperspektive mit Blick auf das ehemalige Union-Gelände:  
vorne links noch letzte Abbrucharbeiten beim angrenzenden „Mühlich-Areal“,  
daran anschließend die Freifläche für die Errichtung der Park- und Mobilitätsstation (22.05.2026)