



zusätzlicher Interimparkplatz

Ausfahrt

Zufahrt

PLANSTAND 13.10.2014
 PROJEKT 1409
 PLANNUMMER 1.2

Lageplan / Leistungsumfang

| | |
|----------------|--|
| PROJEKT | NEUBAU PARKHAUS ST. ANNA-VIRNGRUNDKLINIK ELLWANGEN |
| BAUHERR | Landkreis Ostalbkreis |
| NUTZER-BAUHERR | St. Anna-Virngrund-Klinik Eillwangen vertreten durch Thomas Schneider |
| ARCHITEKT | ZOLLER ARCHITEKTEN BDA Senefelder Straße 37/2 70176 Stuttgart |

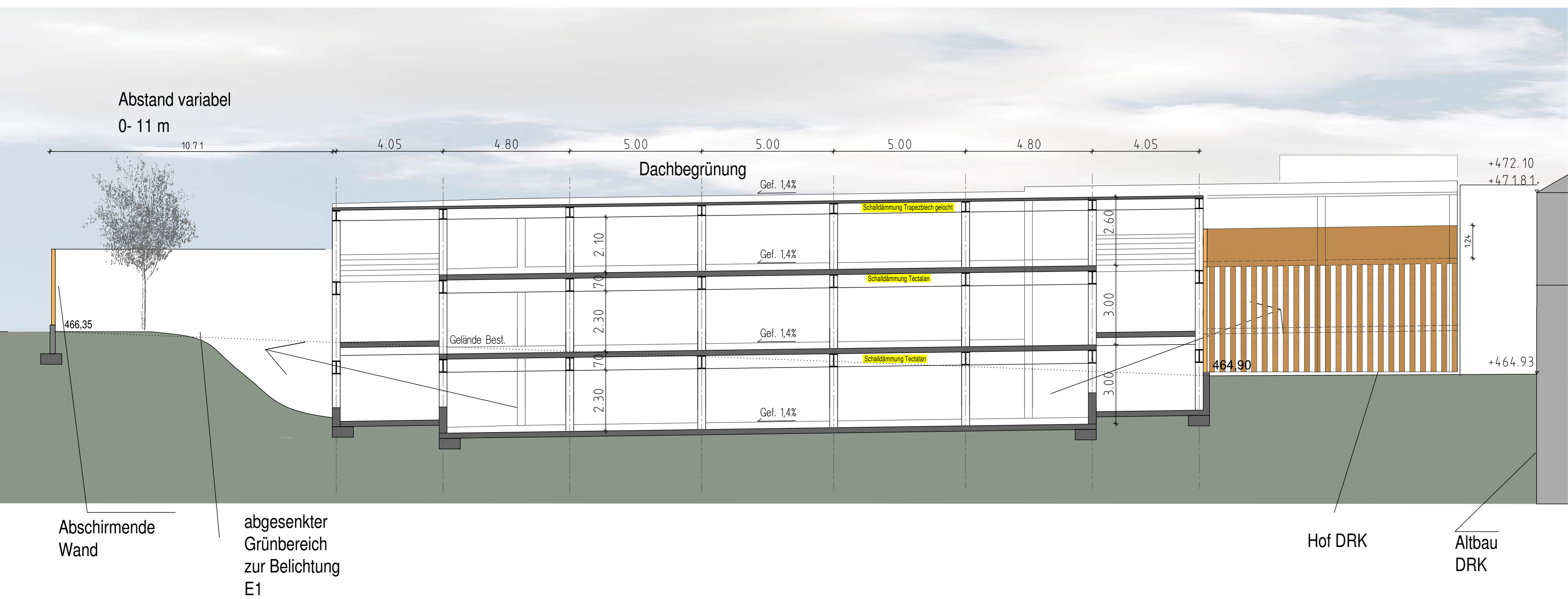

SCHNITT D - D

NEUBAU PARKHAUS
ST. ANNA-VIRNGRUNDKLINIK
ELLWANGEN

ZOLLER ARCHITEKTEN BDA
Senefelder Str. 37-2 70176 Stuttgart
mail@zoller-architekten.de
0711/294601 fax 0711/292810

für:
loftwerk_D GmbH
Leibnizweg 1, 79540 Lörrach
Fon: 07621 4245828

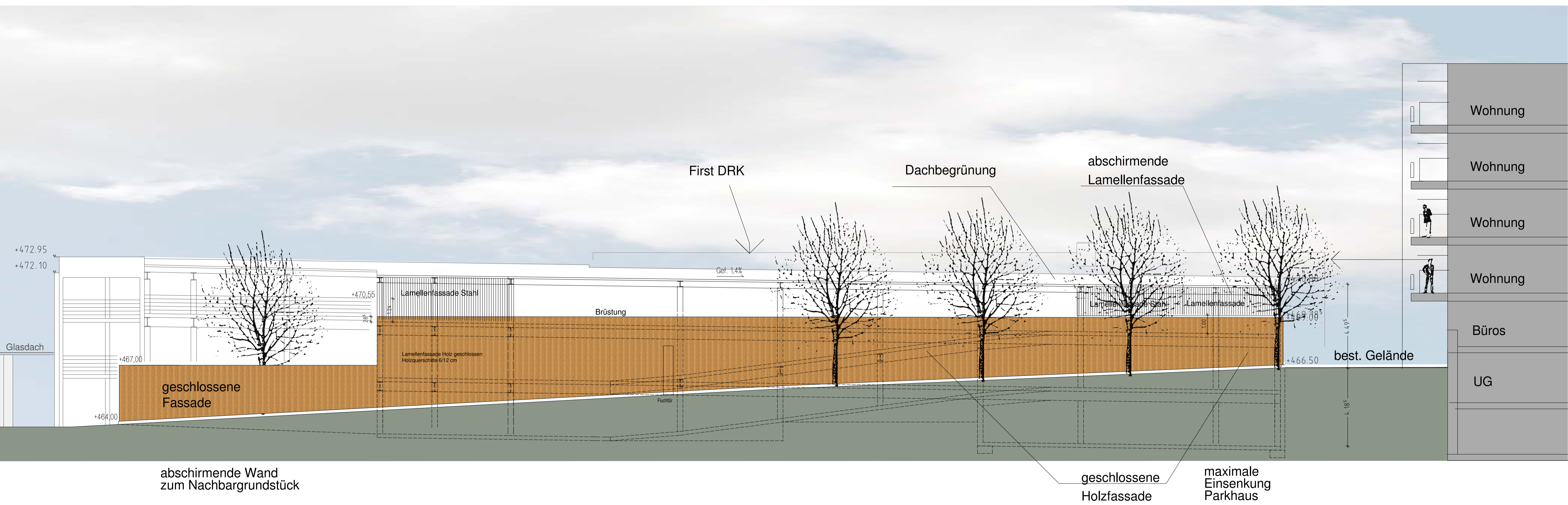

Neubau Parkhaus

Schwesternwohnheim

ANSICHT SÜDWEST

NEUBAU PARKHAUS
ST. ANNA-VIRNGRUNDKLINIK
ELLWANGEN

ZOLLER ARCHITEKTEN BDA
Senefelder Str. 37-2 70176 Stuttgart
mail@zoller-architekten.de
0711/294601 fax 0711/292810

für:
loftwerk_D GmbH
Leibnizweg 1, 79540 Lörrach
Fon: 07621 4245828



ANSICHT NORDWEST

NEUBAU PARKHAUS
 ST. ANNA-VIRNGRUNDKLINIK
 ELLWANGEN

ZOLLER ARCHITEKTEN BDA
 Senefelder Str. 37-2 70176 Stuttgart
 mail@zoller-architekten.de
 0711/294601 fax 0711/292810

für:
 loftwerk_D GmbH
 Leibnizweg 1, 79540 Lörrach
 Fon: 07621 4245828