STAUFERKLINIKUM
Schwäbisch Gmünd
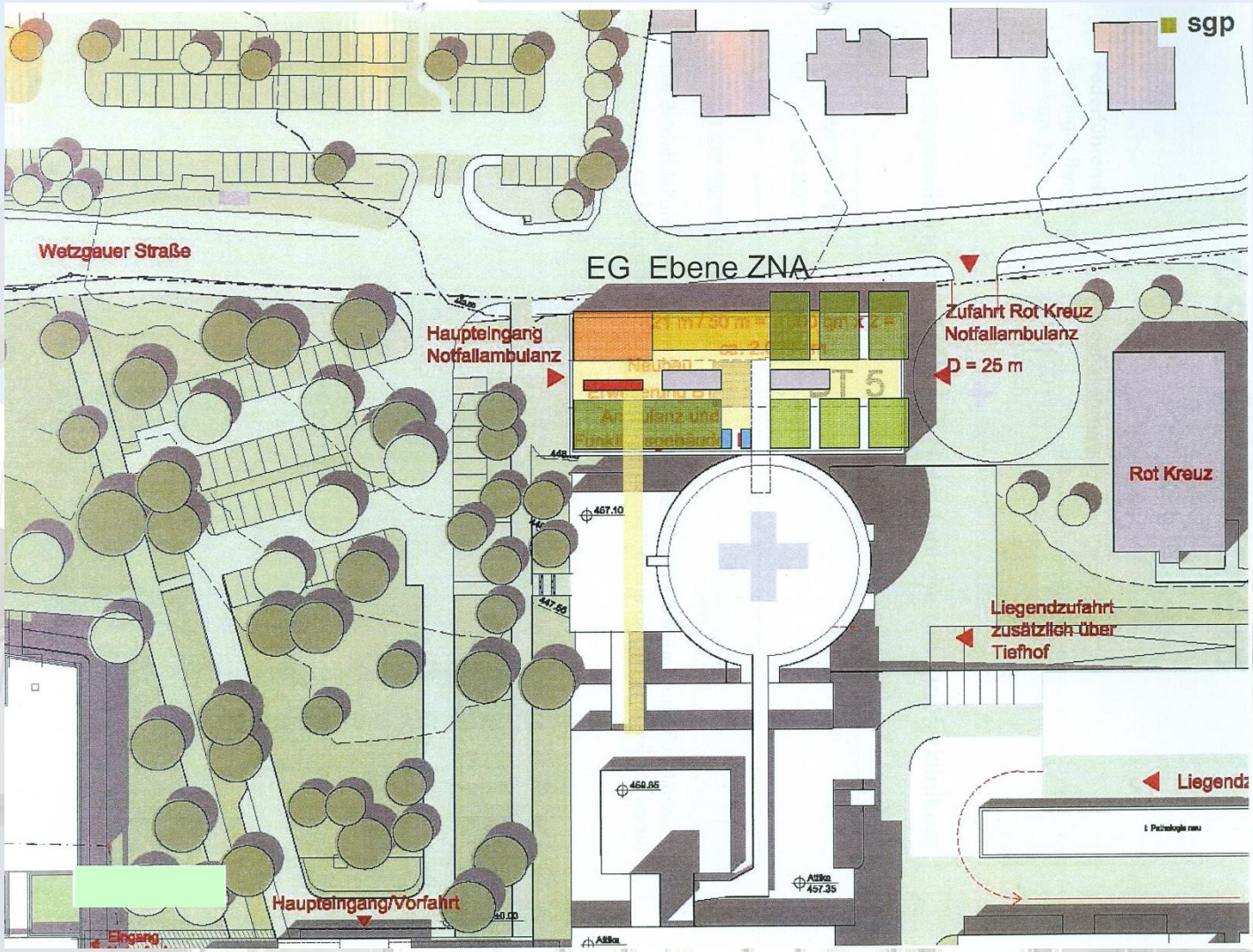
Neubau Zentrale Notaufnahme/Onkologische Tagesklinik