

Konzeptstudie Neubau Park- und Mobilitätsstation in Aalen



326 V4 Visualisierung

Bauherr

LANDRATSAMT OSTALBKREIS
VERTR. DURCH LANDRAT DR. JOACHIM BLÄSE
STUTTGARTER STRASSE 41 73430 AALEN

Planverfasser

ARCHITEKTURBÜRO ANTON UMMENHOFER
DIPL. - ING. FREIER ARCHITEKT BDA
BLUMENSTRASSE 36 70182 STUTTGART

Konzeptstudie Neubau Park- und Mobilitätsstation in Aalen



326 V4 - 2 Visualisierung

Bauherr

LANDRATSAMT OSTALBKREIS
VERTR. DURCH LANDRAT DR. JOACHIM BLÄSE
STUTTGARTER STRASSE 41 73430 AALEN

Planverfasser

ARCHITEKTURBÜRO ANTON UMMENHOFER
DIPL. - ING. FREIER ARCHITEKT BDA
BLUMENSTRASSE 36 70182 STUTTGART

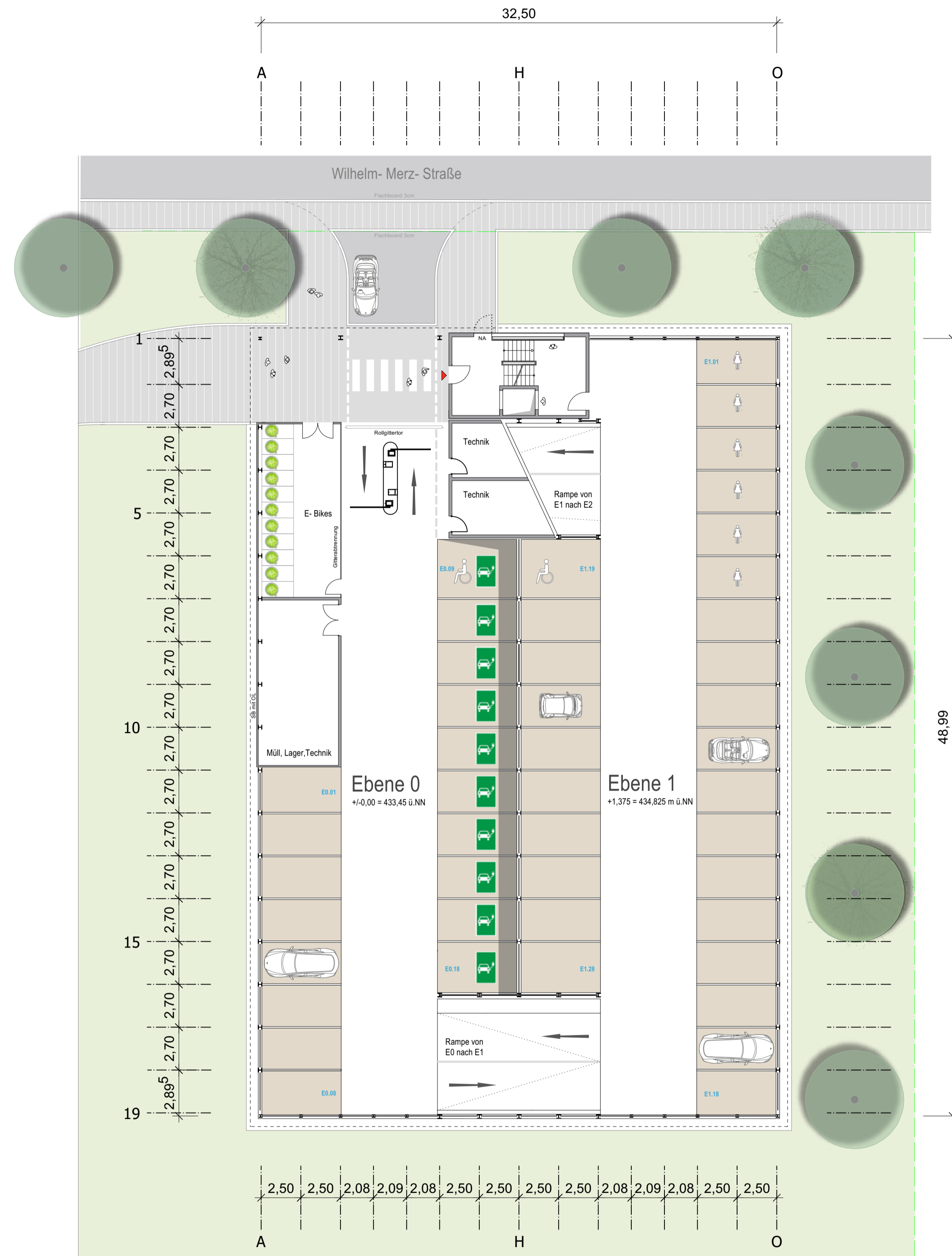

Erdgeschoss M 1:200

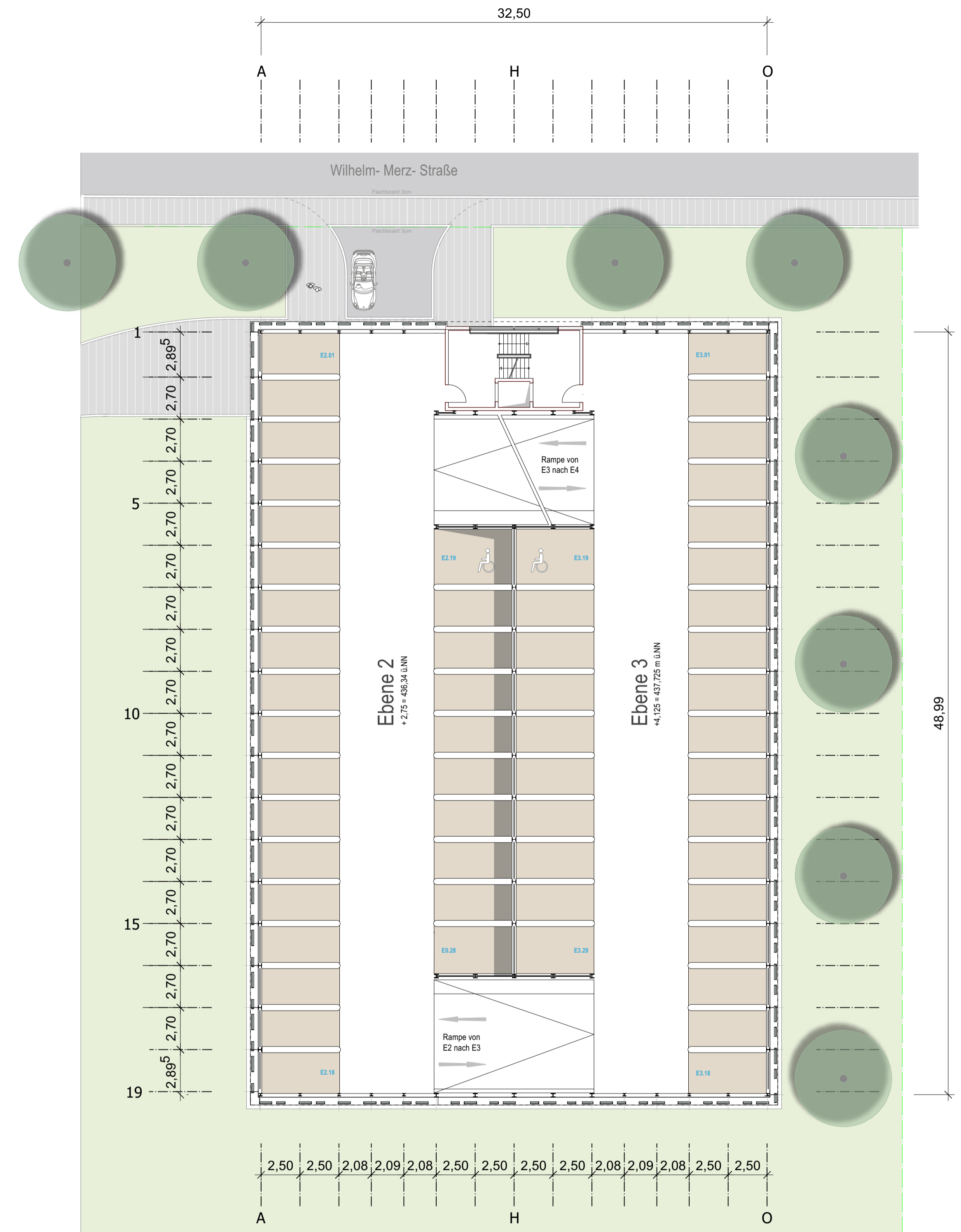

Regelgeschoss M 1:200

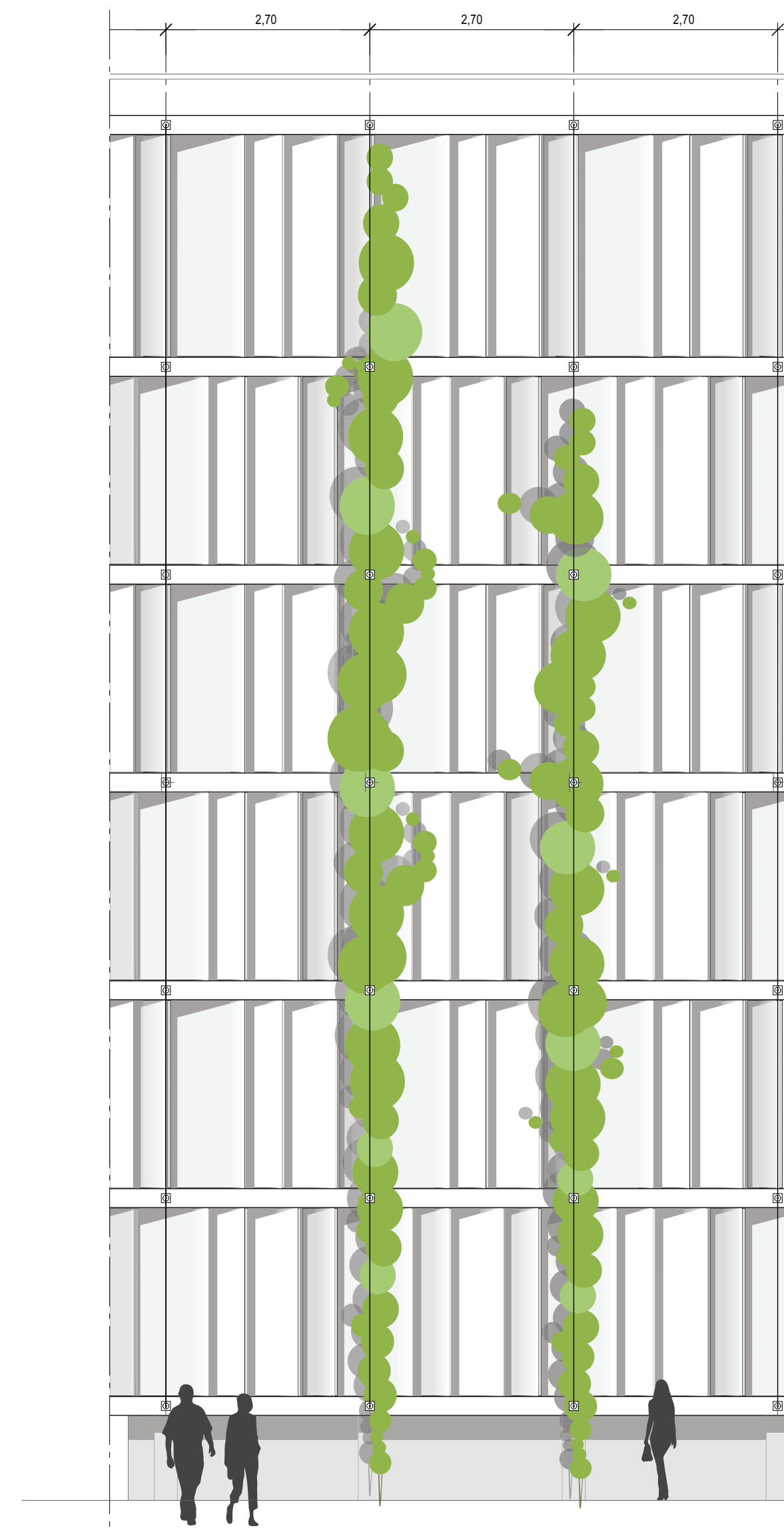

Detailansicht M 1:50 (75%)

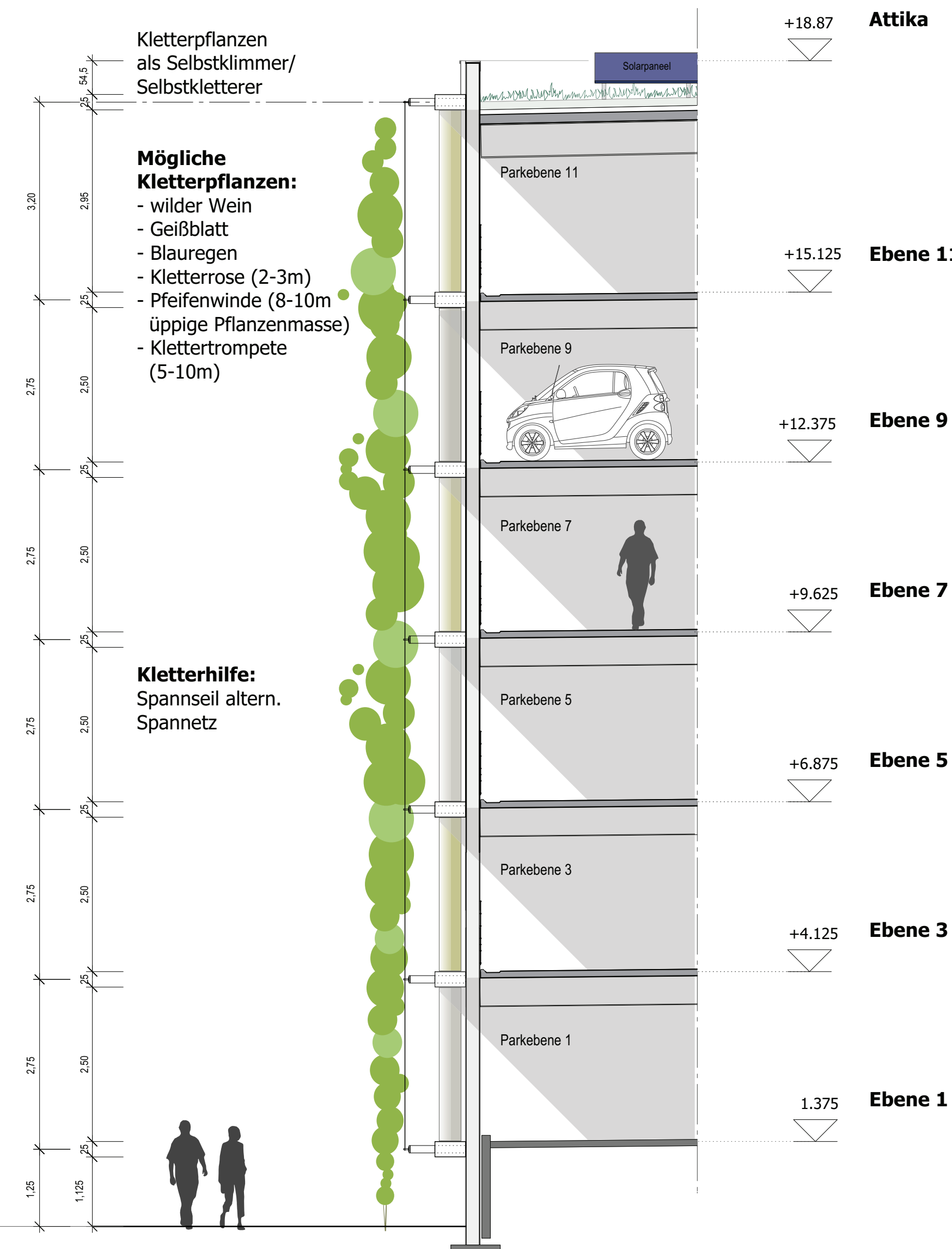

Detailschnitt M 1:50 (75%)

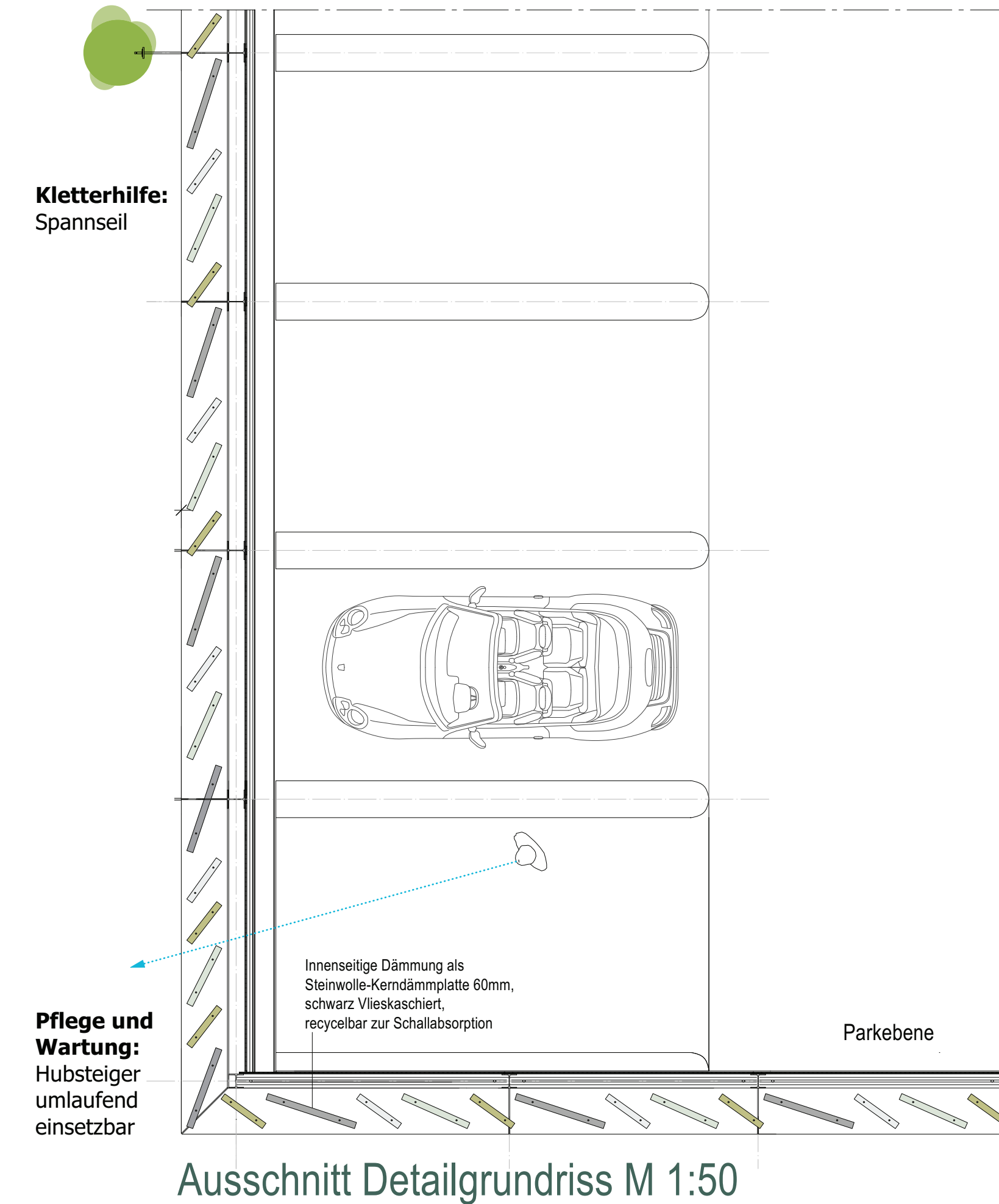

**Ranksysteme:
Fassadenbegrünung über
Spannseile oder Spannnetze**

**Fachregeln:
FLL Richtlinien, DIN 1055-4 "Windlasten"
Prüfung Windsoglasten**

Detailschnitte Fassade / Ranksysteme	1:50	1311.054.500
--------------------------------------	------	--------------

Vorentwurfsplanung

Projekt

Neubau Park- und Mobilitätsstation in Aalen

Bauherr:

Landratsamt Ostalbkreis
Vertr. durch Landrat Dr. Joachim Bläse
Stuttgarter Straße 41 73430 Aalen

Architekt:

Architekturbüro Anton Ummenhofer
Dipl.-Ing. Freier Architekt BDA
Blumenstraße 36 70182 Stuttgart
Tel: 0711/21589-0 Fax: 0711/21589-50
e-mail: info@antonummenhofer.com

Plan

**Detailschnitte Fassade
Ranksysteme für Fassadenbegrünung**

Plan-Nr.

Datum	15.02.2022	Maßstab	1:50	1311.054.500
-------	------------	---------	------	--------------