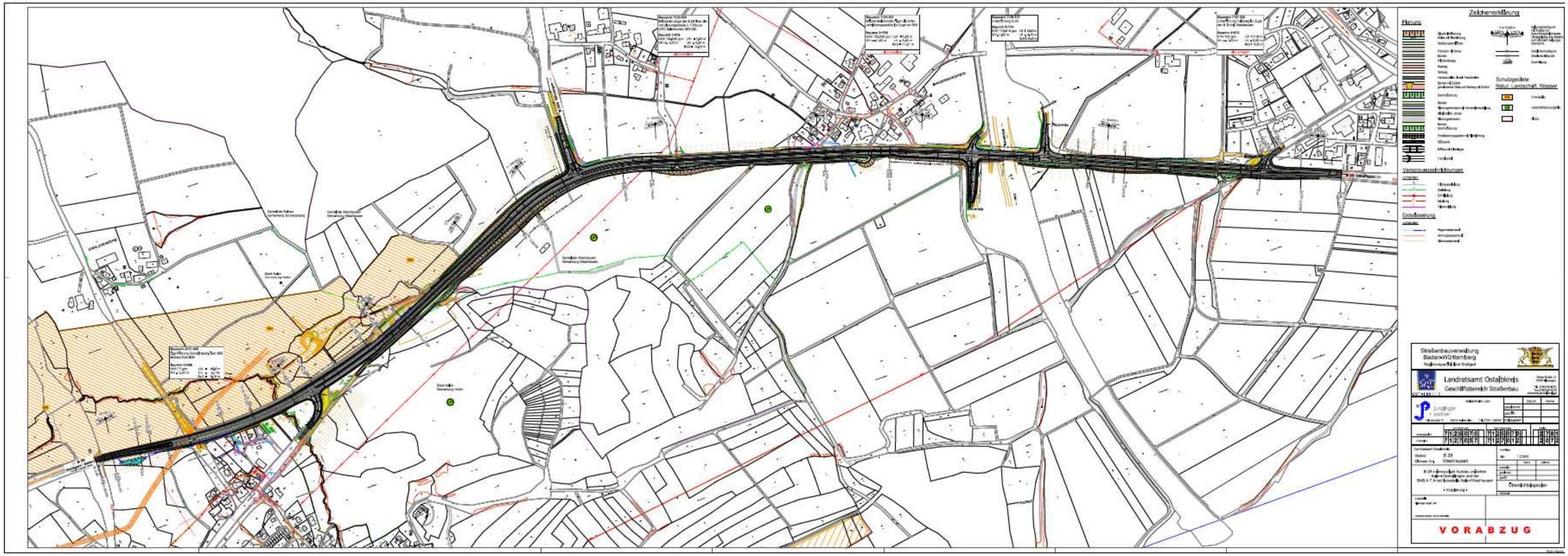B 29 - vierstreifiger Ausbau zwischen Aalen-Oberalfingen und der BAB A7 Anschlussstelle Aalen/Westhausen