Anlage 5

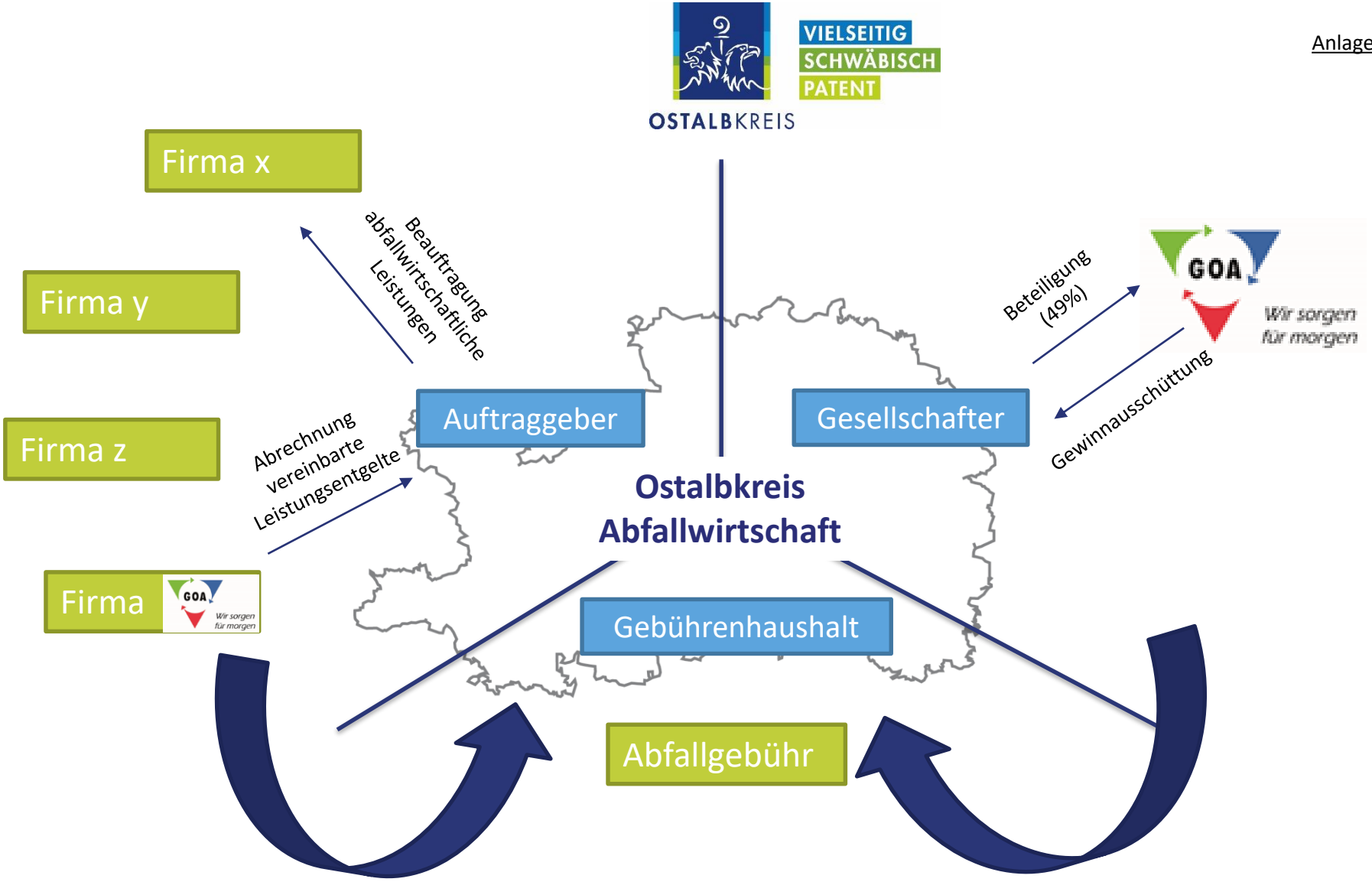

Erhöhungen
z.B.: Erhöhung Personalaufwand und damit der Leistungsentgelte
→ Erhöhung Abfallgebühr

Gewinnausschüttung
→ Reduzierung Abfallgebühr